

PROSPETTO EST

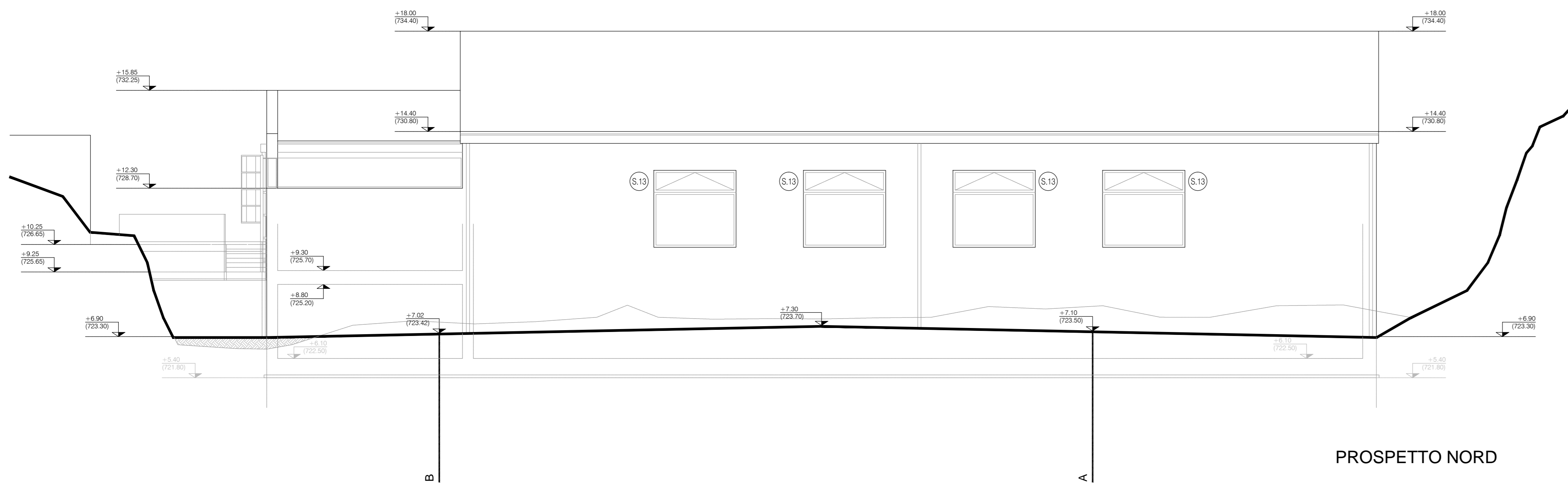

PROSPETTO NORD

MANDANTE:

Timbro e Firma  
 Arch. Giuseppe Sgrò  
 STUDIO 3 ARCHITETTI ASSOCIATI  
 Via S. Maria Maddalena, 123  
 23010 - Civo (SO)

COLLABORATORI:

Timbro e Firma  
 Ing. Giulio Gadola - Progettazione impianti meccanici

Timbro e Firma

P.L. Daniele Fornè - Progettazione impianti elettrici

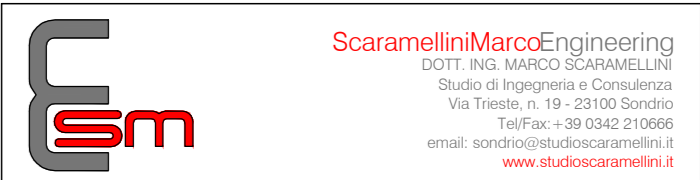

COMUNE DI CIVO

PROVINCIA DI SONDRIO

AMMINISTRAZIONE COMUNALE DI CIVO  
 Frazione Serone, 65  
 23010 - Civo (SO)

PROGETTO ESECUTIVO

REALIZZAZIONE POLO SPORTIVO  
 COMPENSORIALE IN FRAZIONE SERONE NEL  
 COMUNE DI CIVO

PROSPETTO NORD ED EST

A.012

Scala	1:100	Timbro e Firma
Data	Settembre 2024	
Revisione		
Disegnato	I.S.U.	
Verificato	I.C.M.	
Approvato	I.M.S.	Commessa 21011